

MAATSCHAPPELIJK VERANTWOORD ONDERNEMEN

HET ZIT IN ONZE NATUUR

HET KIEZEBRINK MVO BELEID

Wij staan voor dieren voeren zoals de natuur het bedoeld heeft, maar daarnaast houden we ons ook nog bezig met andere belangrijke zaken. We voeren actief een MVO-beleid (Maatschappelijk Verantwoord Ondernemen) op verschillende gebieden en vertellen daar graag meer over.

KIEZEBRINK

FEEDING ANIMALS AS NATURE INTENDED



Duurzame producten

We bieden een breed assortiment producten op het gebied van diervoeding, voeding voor roofvogels en dierentuinvoer. We streven naar innovatie, waaronder duurzaamheid. Daarom bieden we (meer) duurzame producten in verschillende categorieën. Zo kunnen onze klanten bewuste keuzes maken bij de aankoop van dierenvoer.

Prooidieren uit reststromen

Veel van de prooidieren die we verkopen, komen uit zogenaamde “reststromen”. Zo zijn onze eendagskuikens mannelijke kuikens uit de legkippenindustrie. De jonge bokjes die we verkopen zijn ook restproducten, omdat ze niet gebruikt kunnen worden in de melkgeitenindustrie. Een groot deel van de ratten en muizen die we aanbieden, is gefokt voor laboratoria, maar wordt daar niet altijd gebruikt en is daarom beschikbaar voor ons.

Groene energie

Kiezebrink gebruikt vriezers om het grootste deel van het assortiment op te slaan. Het koel houden verbruikt natuurlijk veel elektriciteit. Ook onze productieafdeling en kantoren vragen veel energie. Daarom hebben we verschillende slimme systemen geïmplementeerd om ons energieverbruik zo duurzaam mogelijk te maken.

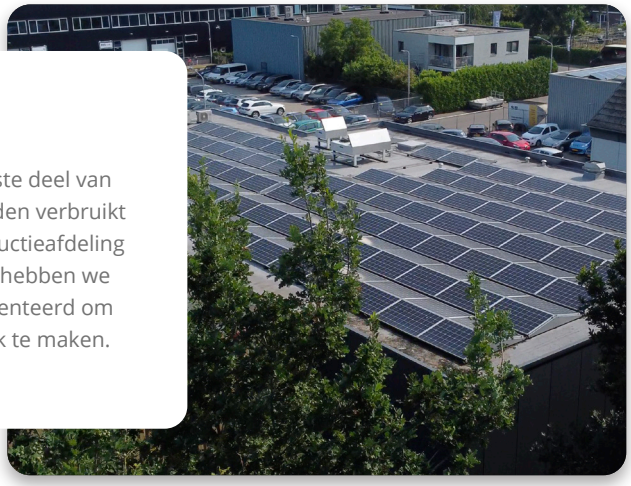

Warmteterugwinning

Het klinkt misschien tegenstrijdig, maar de motoren van onze vriezers produceren veel warmte tijdens het koelen. Die warmte laten we niet verloren gaan, we gebruiken deze om water te verwarmen. Dit warme water wordt in al onze gebouwen gebruikt: het komt uit de kranen en verwarmt onze kantoorruimtes.

Zonnepanelen

We hebben zonnepanelen geïnstalleerd op drie van onze gebouwen, in totaal 1.016 panelen! Deze wekken een aanzienlijke hoeveelheid elektriciteit op. Alleen al in 2024 produceerden ze 256.654 kWh. Ter vergelijking: dat is genoeg om ongeveer 91 gemiddelde huishoudens een jaar van stroom te voorzien!

Slimme elektriciteitsmeters

Met slimme meters kunnen we nauwkeurig monitoren hoeveel energie we verbruiken en opwekken. Dit geeft ons waardevolle inzichten en helpt verbeterpunten te identificeren.



Soortenbescherming

Kiezebrink levert aan veel dierentuinen, zowel in Nederland als wereldwijd. Door een breed assortiment en uitstekende service willen we de ideale partner zijn voor dierentuinen. Maar onze betrokkenheid gaat verder. Daarom steunen we EAZA (European Association of Zoos and Aquaria)

EAZA (European Association of Zoos and Aquaria)

Deze organisatie is actief op verschillende gebieden en initiatieven die direct of indirect verband houden met dierentuinen.

EAZA houdt zich bezig met onder andere:

Dierenwelzijn

Het delen van informatie en onderzoek om het welzijn van dieren in dierentuinen te verbeteren.

Wetgeving

Op het gebied van biodiversiteitsbescherming en andere juridische en politieke zaken met betrekking tot dierenwelzijn.

Professioneel netwerk van dierverzorgers

Het opstellen van normen waaraan dierverzorgers moeten voldoen om in professionele Europese dierentuinen te werken.

We zijn een corporate member van EAZA, wat betekent dat we hen jaarlijks financieel steunen en actief betrokken blijven bij hun activiteiten. Elk jaar worden er verschillende conferenties georganiseerd waar we met een stand aanwezig zijn. Zo komen we in contact met veel (potentiële) klanten.

Goede doelen

We zijn er trots op goede doelen en projecten te steunen die zich inzetten voor dieren en de natuur in nood. We hebben verschillende projecten geselecteerd waarmee we een langdurige relatie hebben opgebouwd. Zo weten ze waar ze op kunnen rekenen en kunnen ze met vertrouwen een langetermijnplan maken.

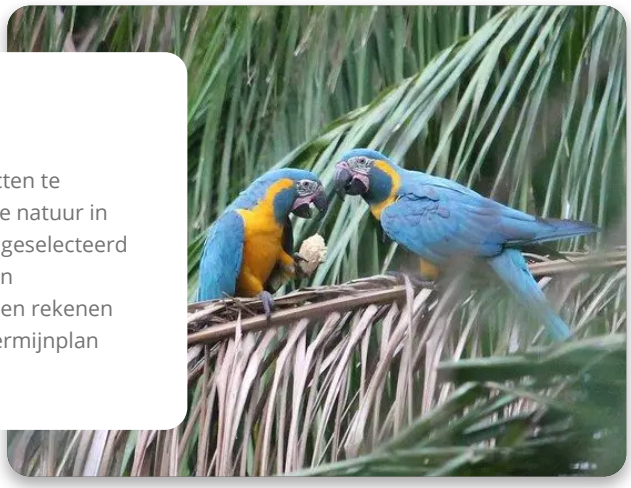

Save the Rhino

We steunen Save the Rhino International in hun missie om bedreigde neushoorns in Zuid-Afrika te beschermen. Via onze bijdrage aan hun project in Hluhluwe-iMfolozi Park helpen we stroperij tegen te gaan, wildmonitoring te verbeteren en langetermijncapaciteit voor natuurbehoud op te bouwen.

Painted Dog Conservation

Door onze samenwerking met Painted Dog Conservation in Zimbabwe helpen we de toekomst van de Afrikaanse wilde hond veilig te stellen. Van het financieren van educatieprogramma's tot het ondersteunen van anti-stroperijmaatregelen: onze bijdrage speelt een rol in het behoud van deze unieke soort en het versterken van lokale gemeenschappen.

Mountain Marmoset Conservation Program (MMCP)

We steunen met trots het Mountain Marmoset Conservation Program, een initiatief dat zich inzet voor het behoud van twee ernstig bedreigde marmosetsoorten in Brazilië. Via ons DK Tamarin & Marmoset-dieet dragen we direct bij aan cruciale natuurbeschermingsinspanningen — om biodiversiteit te behouden en een toekomst voor deze unieke primaten in het wild te waarborgen.

Barba Azul Nature Reserve

Door onze steun aan het Barba Azul Nature Reserve in Bolivia helpen we bedreigde soorten te beschermen en kwetsbare ecosystemen te herstellen. Elke aankoop van ons DK Insectivore-dieet draagt direct bij aan essentieel natuurbehoud, en zorgt voor een toekomst voor unieke dieren zoals de blauwkeelara en de reuzenmiereneter.



Sociale verantwoordelijkheid

Onze medewerkers maken het bedrijf tot wat het is. Daarom zorgen we voor goede arbeidsomstandigheden en een positieve werkomgeving. Gelijke kansen zijn daarbij belangrijk. Een van de redenen is dat we ook werken met medewerkers die moeite hebben om de arbeidsmarkt te betreden.

Actief sponsoringbeleid

We hanteren een actief sponsoringbeleid op zowel commercieel als sociaal gebied. We sponsoren regelmatig conferenties, lezingen en evenementen binnen de dierentuinsector. Lokaal steunen we diverse evenementen en initiatieven.

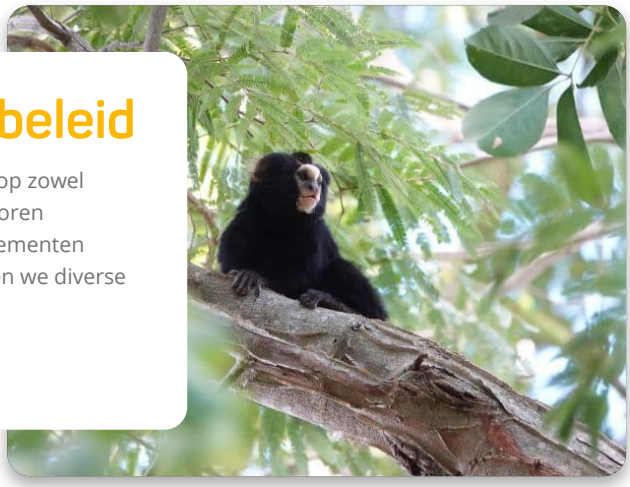

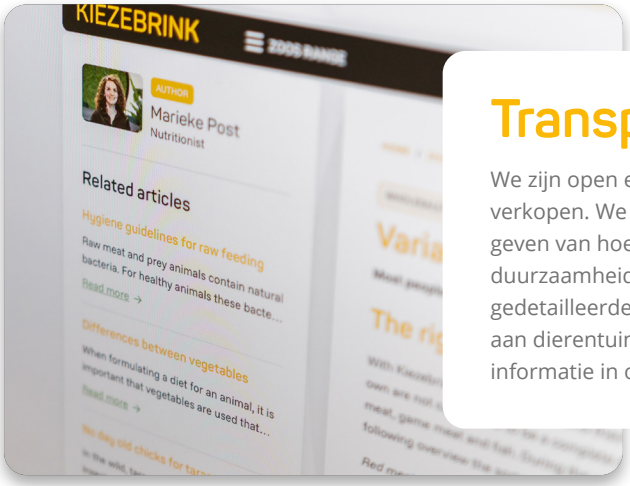

Transparantie

We zijn open en eerlijk over de producten die we verkopen. We willen een zo duidelijk mogelijk beeld geven van hoe onze producten scoren op duurzaamheid en dierenwelzijn. Dit doen we via gedetailleerde productsheets voor de artikelen die we aan dierentuinen leveren. Meer weten? Je vindt extra informatie in onze kennisbank.

Samenstelling producten

We vermelden duidelijk hoe onze producten zijn samengesteld. Op de verpakking van onze eigen merken, KB RAW en Alaska, staat precies welke ingrediënten zijn gebruikt en in welke verhoudingen. Zo weten klanten exact wat ze hun dieren voeren.



Productverantwoordelijkheid

Bij Kiezebrink werken twee voedingsdeskundigen die gespecialiseerd zijn in voeding voor niet-productiedieren. In samenwerking met universiteiten en dierenartsen doen we onderzoek en werken we continu aan verbeteringen om verantwoorde producten te maken.

Actuele kennis

Bij Kiezebrink blijven we continu op de hoogte van de nieuwste inzichten in dierentuin- en huisdiervoeding. We volgen actuele wetenschappelijke onderzoeken, werken samen met ervaren nutritionisten en nemen actief deel aan (internationale) conferenties. Als lid van EAZA (European Association of Zoos and Aquaria) dragen we bij aan kennisdeling binnen de dierentuinsector. Voor ontwikkelingen rondom huisdiervoeding zijn we aangesloten bij de NVG (Nederlandse Voedingsindustrie Gezelschapsdieren) en nemen deel aan een specialistische werkgroep voor rauwe petfood. Zo zorgen we dat onze producten en adviezen altijd gebaseerd zijn op de meest recente en betrouwbare informatie.